TÝDENÍČEK 8. 1. – 12. 1. 2024 JMÉNO:

PŘEDMĚT	CO SE NAUČÍM ?	MOJE HODNOCENÍ	CO PO ŠKOLE ?
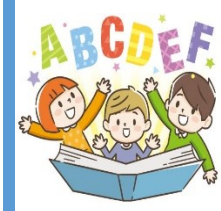	**ČJ:** HLASOVÁ VÝCHOVA, KRÁTKÁ A DLOUHÁ SAMOHLÁSKA, **ŠKOLÁK PEPA 1** STR. 68-74 **PSANÍ:** HŮLKOVÉ V, C, PSACÍ u, s. **PEPOVA PÍSANKA** STR. 22-24, **PRVNÍ PSANÍ 1** STRANA 7,8 **ČTENÍ:** PÍSMENO V, C, SLABIKY, SLOVA, VĚTY, **ŠP 1** STR. 68-74		TRÉNUJI ČTENÍ NA STRANĚ 78 ŘÁDKY 1-12 A DIKTÁTY SLABIK, SLOV PODLE PÍSANKY. UČÍM SE BÁSNIČKU ZPAMĚTI.
RECITUJI JEDNODUCHOU BÁSNIČKU.			
PÍŠU SLABIKY A KRÁTKÁ SLOVA.			
BEZPEČNĚ ČTU SLOVA A KRÁTKÉ VĚTY.			
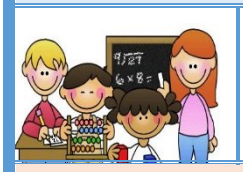	**M:** POZOROVUJEME ČÍSLA A TVARY. POČÍTÁME DO 12. ŘEŠÍME SLOVNÍ ÚLOHY, SČÍTÁME A ODČÍTÁME, OPAKUJEME. **PU** STRANA 58-60		PROCVIČUJI ROZKLADY ČÍSEL, SČÍTÁNÍ A ODČÍTÁNÍ.
UKÁŽU SMĚR VPRAVO, VLEVO, PŘED, ZA.			
ROZKLÁDÁM ČÍSLA.			
SČÍTÁM, ODČÍTÁM A POROVNÁVÁM.			
	PRV: NOVÝ ROK. PTÁCI V ZIMĚ. POZOROVÁNÍ. **ŠP 1** STR. 68-70.		
ROZLIŠUJU POJMY KALENDÁŘNÍ ROK, ROČNÍ OBDOBÍ, MĚSÍC.			
	VV, PČ: ZIMNÍ ČEPICE A RUKAVICE. VLOČKY.		19
	HV: PÍSEŇ VLOČKA. HOUSLOVÝ KLÍČ.		
	TV: ŠTAFETA. VYBÍJENÁ. GYMNASTIKA.		
	JAK SE VE ŠKOLE CHOVÁM VŮČI OSTATNÍM?		
	JAK DODRŽUJI CHODBOVÁ PRAVIDLA?		
	JAK DODRŽUJI TŘÍDNÍ – HODINOVÁ PRAVIDLA?		

MILÍ PRVŇÁČCI, VÁŽENÍ RODIČE!

ZAMĚŘUJEME SE NA ČTENÍ. OD NÁSLEDUJÍCÍHO TÝDNE BUDEME MÍT KAŽDÝ ČTVRTEK DÍLNU ČTENÍ. DĚTI SI NA DÍLNU BUDOU NOSIT VLASTNÍ KNÍŽKU. V PRVNÍ DÍLNĚ ČTENÍ SI ZATÍM BUDEME PROHLÍŽET OBRÁZKY A ODHADOVAT DĚJ KNIHY.

V PONDĚLÍ PŘINESEME DO ŠKOLY PEPOVINKY A SLOVNÍK S OBRÁZKY.

DĚTI DOSTANOU ÚKOLNÍČEK (SEŠIT NA ZAPISOVÁNÍ DOMÁCÍCH ÚKOLŮ). KAŽDÝ DEN SI DO NĚJ BUDEME ZAPISOVAT DOMÁCÍ ÚKOLY (KROMĚ ČTENÍ). ÚKOLY, KTERÉ ZAPÍŠU DĚTEM JÁ, TO JE PRÁCE, KTEROU NESTIHLY V HODINĚ NEBO SE JIM NEPOVEDLA. VLOŽÍM DO POŠŤÁKA VYÚČTOVÁNÍ TŘÍDNÍHO FONDU.

<u>CÍL TÝDNE:</u> KAŽDÝ DEN ČTU DOMA RODIČŮM. DRŽÍM SPRÁVNĚ VŠE, ČÍM PÍŠU/ MALUJU. PROCVIČUJI PROBRANÉ TVARY PSACÍCH PÍSMEN.

VAŠE PANÍ UČITELKA MARTA MIKLOVÁ